ÚZEMNÍ PLÁN PÍSEK

2. HLAVNÍ VÝKRES
1 : 5.000

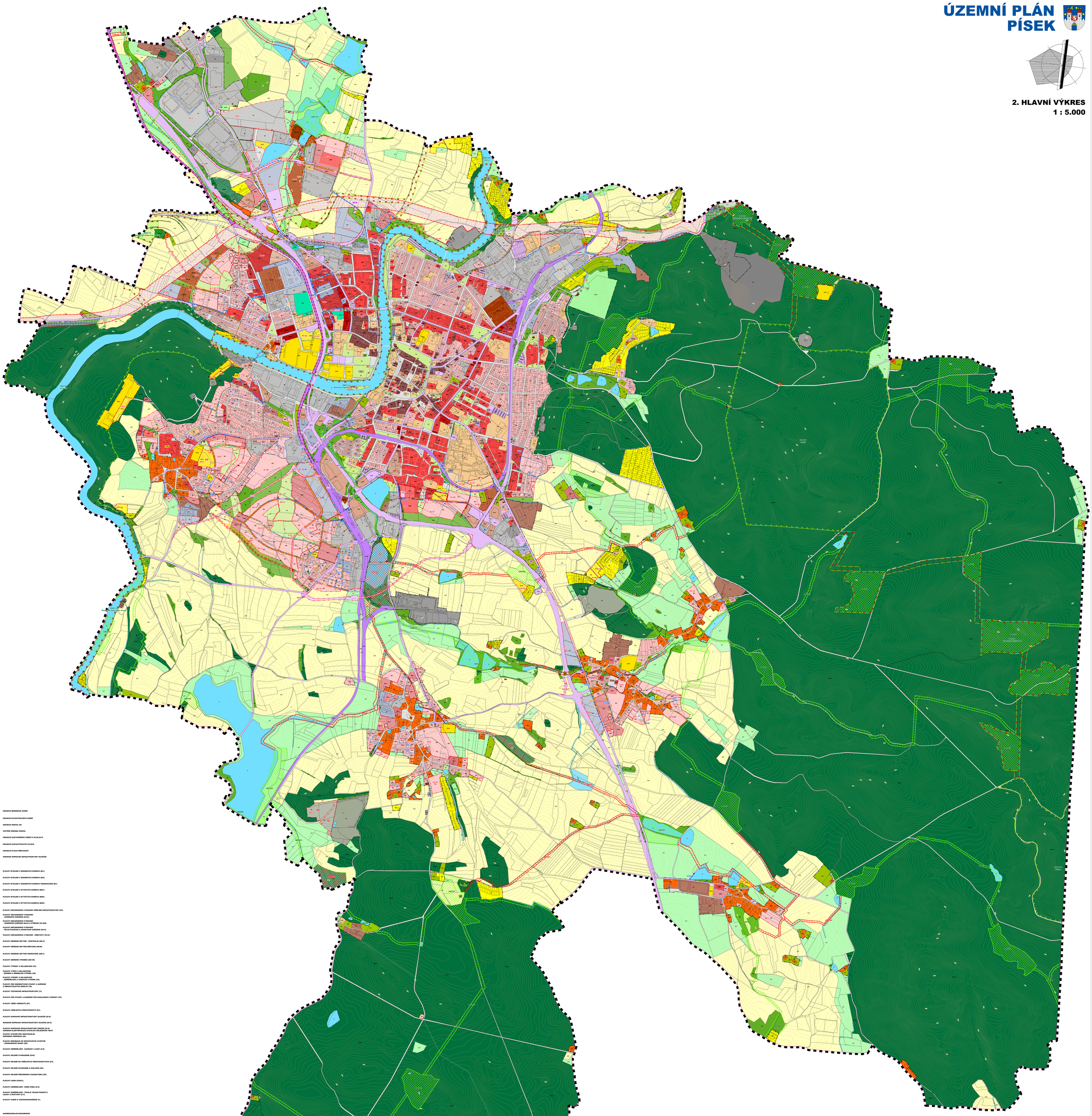

LEGENDA

STAV | NÁVRH

- HRANICE ŘEŠENÉHO ÚZEMÍ
- HRANICE KATASTRÁLNÍCH ÚZEMÍ
- HRANICE PARCEL KN
- VNITŘNÍ KRESBA PARCEL
- HRANICE ZASTAVĚNÉHO ÚZEMÍ K 30.06.2015
- ZT-1 — HRANICE ZASTAVITELNÝCH PLOCH
- PV-1 — HRANICE PLOCH PŘESTAVBY
- ZV-1 — KORIDOR DOPRAVNÍ INFRASTRUKTURY SILNIČNÍ

PLOCHY STABILIZOVANÉ | PLOCHY ZMĚN

- BI | BI — PLOCHY BYDLENÍ V RODINNÝCH DOMECH (BI/1)
- BH | BH — PLOCHY BYDLENÍ V RODINNÝCH DOMECH (BH2)
- BV | BV — PLOCHY BYDLENÍ V RODINNÝCH DOMECH VENKOVSKÉ (BV)
- BBT — PLOCHY BYDLENÍ V BYTOVÝCH DOMECH (BBT1)
- BBZ — PLOCHY BYDLENÍ V BYTOVÝCH DOMECH (BBZ1)
- BBS — PLOCHY BYDLENÍ V BYTOVÝCH DOMECH (BBS1)
- OV — PLOCHY OBČANSKÉHO VYBAVENÍ VEŘEJNÉ INFRASTRUKTURY (OV)
- OV-R — PLOCHY OBČANSKÉHO VYBAVENÍ – KOMERČNÍ ZAŘÍZENÍ (OV-R)
- OV-RM — PLOCHY OBČANSKÉHO VYBAVENÍ – KOMERČNÍ ZAŘÍZENÍ MALÁ A STŘEDNÍ (OV-RM)
- OV-S — PLOCHY OBČANSKÉHO VYBAVENÍ – TĚLOVÝCHOVNÁ A SPORTOVNÍ ZAŘÍZENÍ (OV-S)
- OV-H — PLOCHY OBČANSKÉHO VYBAVENÍ – HŘBITOVY (OV-H)
- SMC — PLOCHY SMÍŠENÉ OBYTNÉ - CENTRALNÍ (SM-C)
- SMM — PLOCHY SMÍŠENÉ OBYTNÉ MĚSTSKÉ (SM-M)
- SMV — PLOCHY SMÍŠENÉ OBYTNÉ VENKOVSKÉ (SM-V)
- SMR — PLOCHY SMÍŠENÉ VÝROBNÍ (SM-VR)
- VP — PLOCHY VÝROBY A SKLADOVÁNÍ (VP)
- VD — PLOCHY VÝROBY A SKLADOVÁNÍ – DROBNÁ A ŘEMESLNÁ VÝROBA (VD)
- VZ — PLOCHY VÝROBY A SKLADOVÁNÍ – ZEMĚDĚLSKÁ A LESNICKÁ VÝROBA (VZ)
- TE — PLOCHY PRO ENERGETICKÉ STAVBY A ZAŘÍZENÍ Z OBNOVITELNÝCH ZDROJŮ (TE)
- TI — PLOCHY TECHNICKÉ INFRASTRUKTURY (TI)
- TO — PLOCHY PRO STAVBY A ZAŘÍZENÍ PRO NAKLÁDÁNÍ S ODPADY (TO)
- NT — PLOCHY TĚŽBY NERODIVOT (NT)
- PV — PV — PLOCHY VEŘEJNÝCH PROSTRANSTVÍ (PV)
- DI-S — DI-S — PLOCHY DOPRAVNÍ INFRASTRUKTURY SILNIČNÍ (DI-S)
- DI-D — KORIDOR DOPRAVNÍ INFRASTRUKTURY SILNIČNÍ (DI-D)
- DI-Ž — DI-Ž — PLOCHY DOPRAVNÍ INFRASTRUKTURY ŽELEZNIČNÍ (DI-Ž); KORIDOR ELEKTRIFIKACE STEVELJICÍ ŽELEZNIČNÍ TRATI
- RI — PLOCHY STAVEB PRO INDIVIDUÁLNÍ RODINNOU REKREACI (RI)
- RZ — PLOCHY REKREACE SE SPECIFICKÝM VYUŽITÍM – ZÁHRADNÍ OSADY (RZ)
- ZZ — PLOCHY ZEMĚDĚLSKÉ - ZAHRADY A SADY (Z-Z)
- ZKN — PLOCHY ZELENĚ VYHRAZENÉ (ZKN)
- ZV — ZV — PLOCHY ZELENĚ NA VEŘEJNÝCH PROSTRANSTVÍCH (ZV)
- ZO — ZO — PLOCHY ZELENĚ OCHRANNÉ A IZOLAČNÍ (ZO)
- ZP — ZP — PLOCHY ZELENĚ PŘÍRODNÍHO CHARAKTERU (ZP)
- LPUPFL — PLOCHY LESNÍ (PUPFL)
- ZE — ZE — PLOCHY ZEMĚDĚLSKÉ - ORNÁ PŮDA (Z-O)
- ZT — ZT — PLOCHY ZEMĚDĚLSKÉ - TRVALÉ TRAVNÍ POROSTY, LOUKY A PASTVINY (Z-T)
- W — W — PLOCHY VODNÍ A VODOHOSPODÁŘSKÉ (V)

STAV | NÁVRH

- NADREGIONÁLNÍ BIOKORIDOR
- REGIONÁLNÍ BIOCENTRUM
- LOKÁLNÍ BIOCENTRUM FUNKČNÍ
- LOKÁLNÍ BIOCENTRUM NEFUNKČNÍ (K ZALOŽENÍ)
- LOKÁLNÍ BIOKORIDOR FUNKČNÍ
- LOKÁLNÍ BIOKORIDOR NEFUNKČNÍ (K ZALOŽENÍ)

VEŘEJNĚ PROSPĚŠNÉ STAVBY:

- A1 — PLOCHY PRO VEŘEJNĚ PROSPĚŠNÉ STAVBY PRO STAVBY LZE UPLATNIT PŘEDKUPNÍ PRÁVO
- TO — PLOCHY TECHNICKÉ INFRASTRUKTURY - NADZEMNÍ SKLADY
- D1 — PLOCHY A KORIDORY DOPRAVNÍ INFRASTRUKTURY
- TR E1 — TRAFOSTANICE
- E2 — KABELOVÉ VEDENÍ ELEKTRICKÉ SÍTĚ VN 1- 35 KV
- E2 — KORIDOR VENKOVNÍHO VEDENÍ ELEKTRICKÉ SÍTĚ VN 1-35 KV
- P1 — KORIDOR PLYNOVODU VTL
- P2 — PLYNOVOD STL
- P3 — PLYNOVOD NTL
- RS — REGULAČNÍ STANICE VTL
- V1 — VODOVODNÍ SÍŤ
- K1 — KANALIZAČNÍ STOKA
- ČS — ČERPACÍ STANICE
- DŽ — DEŠŤOVÁ ZDRŽ
- OD — ODVODNĚNÍ (ŠTĚRKOVÉ KORYTO)

VEŘEJNĚ PROSPĚŠNÁ OPATŘENÍ:

- U2 — INDEX PLOCHY K ZALOŽENÍ ÚSES
- PPOP — PROTIPOVODŇOVÉ OPATŘENÍ

Záznam o účinnosti

a) **označení správního orgánu, který územní plán vydal:** Zastupitelstvo města Písek

b) **datum nabytí účinnosti územního plánu:** 24. prosince 2015

c) **jméno, příjmení, funkce a podpis oprávněné úřední osoby pořizovatele:**

Ing. Hana Dědičková
vedoucí oddělení územního plánování a památkové péče odboru výstavby a územního plánování Městského úřadu Písek

otisk úředního razítka:

ATELIER 4 — ARCHITEKTURA URBANISMUS INTERIÉR DESIGN

ATELIER 4a/s, NA PETŘINĚ 28, 169 00 PRAHA 6
IČO: 60460067
DIČ: CZ60460067 SPOLEČNOST VEDENÁ V OR MS PRAHA

ING. ARCH. PETR VOJTA
EMAIL: PETR@ATELIER4.CZ
TEL: +420 602 374 000
E-ACTIS ID: 1024151 0100

ÚP PÍSEK		ING. ARCH. PETR VOJTA	DATUM	PODPIS
REGI PÍSEK	HLAVNÍ VÝKRES	ING. ARCH. PETR VOJTA		
AK-CS PÍSEK		MĚŘÍTKO: 1:5000 / DATUM: ŘÍJEN 2015	2	